

VISTE AEREE - SEZIONE 1



VISTE AEREE - SEZIONE 2



KEY-PLAN INDIVIDUAZIONE SEZIONI DI IMPIANTO

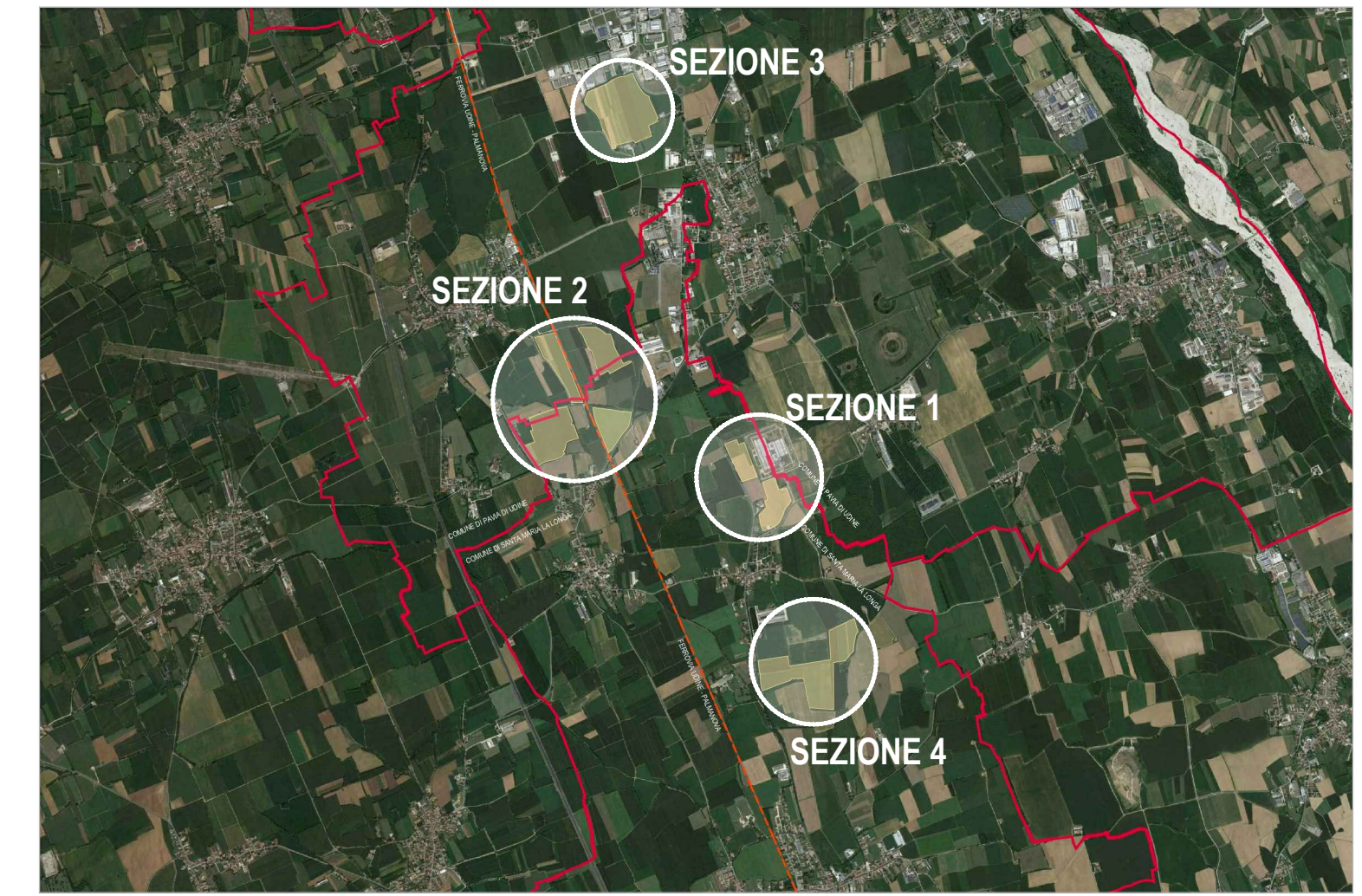

VISTA AEREA - SEZIONE 3



VISTA AEREA - SEZIONE 4

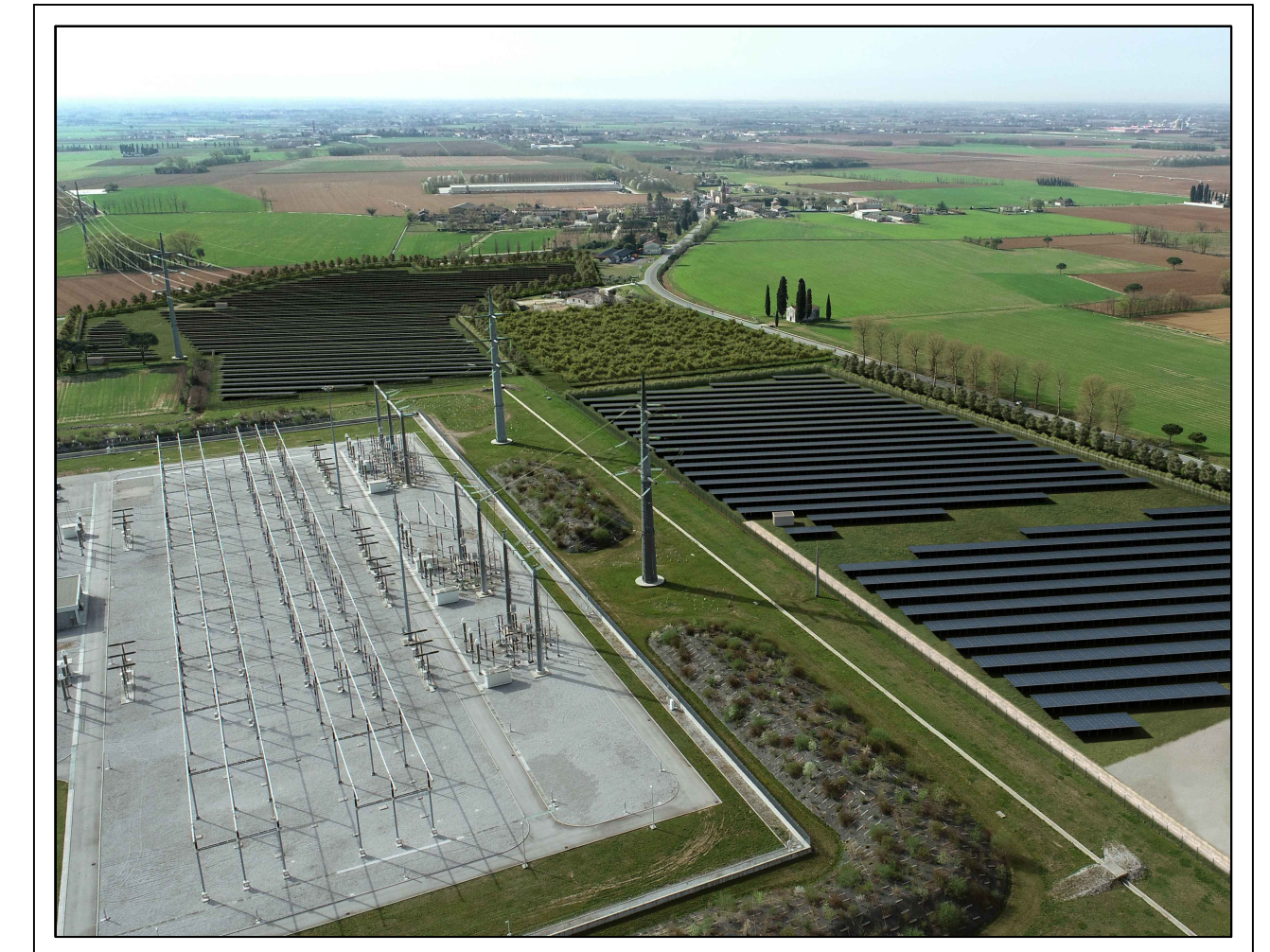

Oggetto:
VERIFICA DI ASSOGGETTABILITA' ALLA VIA (SCREENING) di cui all'art. 19 del D.Lgs 152/2006 e s.m.i. ed art. 9-bis L.R. 43/90
Realizzazione di un parco fotovoltaico per la produzione di energia elettrica nei Comuni di Santa Maria la Longa e Pavia di Udine,
per una potenza in immissione di 105.000 kW alla tensione rete di 220KV, comprensivo delle opere di rete per la connessione.

TIPO DI DOCUMENTO:
Rendering fotorealistici

PA-014
foglio 1

Società Proponente:
Parco Solare Friulano 4 s.r.l.
Via Udine 40 3044 Manzano

Progettazione:
Archest S.r.l.
via Giustinian 31 33057 Palmanova (UD)

Scala: -
Data: 25.05.2021

A company of EnValue GROUP **ENVALUE**

MSE Solar Energy Italia s.r.l.
Corso Italia 27 38100 Bolzano

MSE SOLAR

REV.	Nota di revisione	Data:	Firma:	Controllo
00	Emissione	25.05.2021	M. Cappellaro	M. Picotti

SEZIONE 1 - PUNTO DI SCATTO "A" - STATO DI FATTO



SEZIONE 1 - PUNTO DI SCATTO "A" - STATO DI PROGETTO: impianto fotovoltaico



SEZIONE 1 - PUNTO DI SCATTO "A" - STATO DI PROGETTO: opere verdi di mitigazione



ORTOFOTO STATO DI FATTO - SEZIONE 1 CON INDIVIDUAZIONE PUNTI DI SCATTO

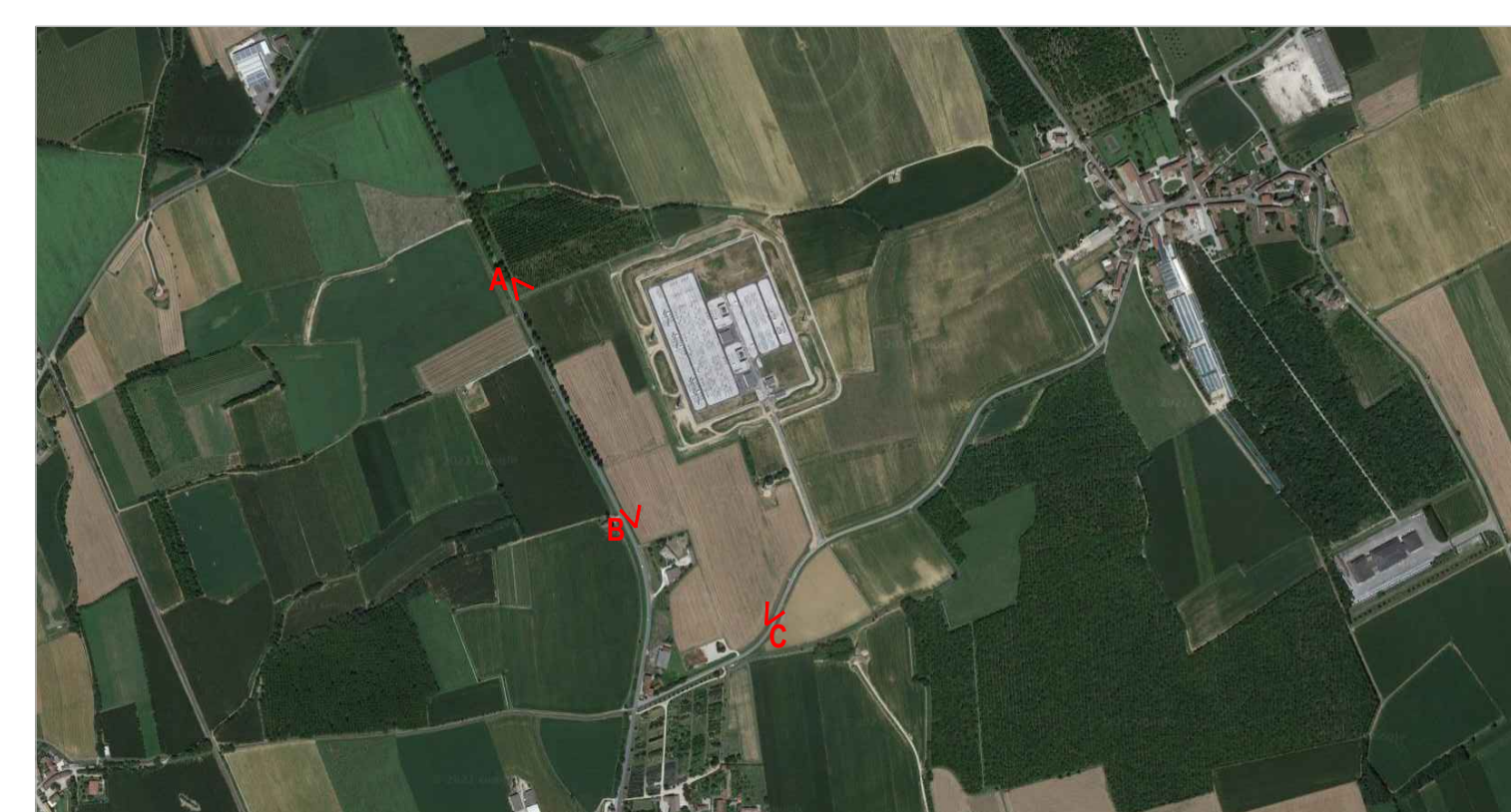

SEZIONE 1 - PUNTO DI SCATTO "B" - STATO DI FATTO



SEZIONE 1 - PUNTO DI SCATTO "B" - STATO DI PROGETTO: impianto fotovoltaico



SEZIONE 1 - PUNTO DI SCATTO "B" - STATO DI PROGETTO: opere verdi di mitigazione



ORTOFOTO STATO DI FATTO - SEZIONE 2 CON INDIVIDUAZIONE PUNTI DI SCATTO

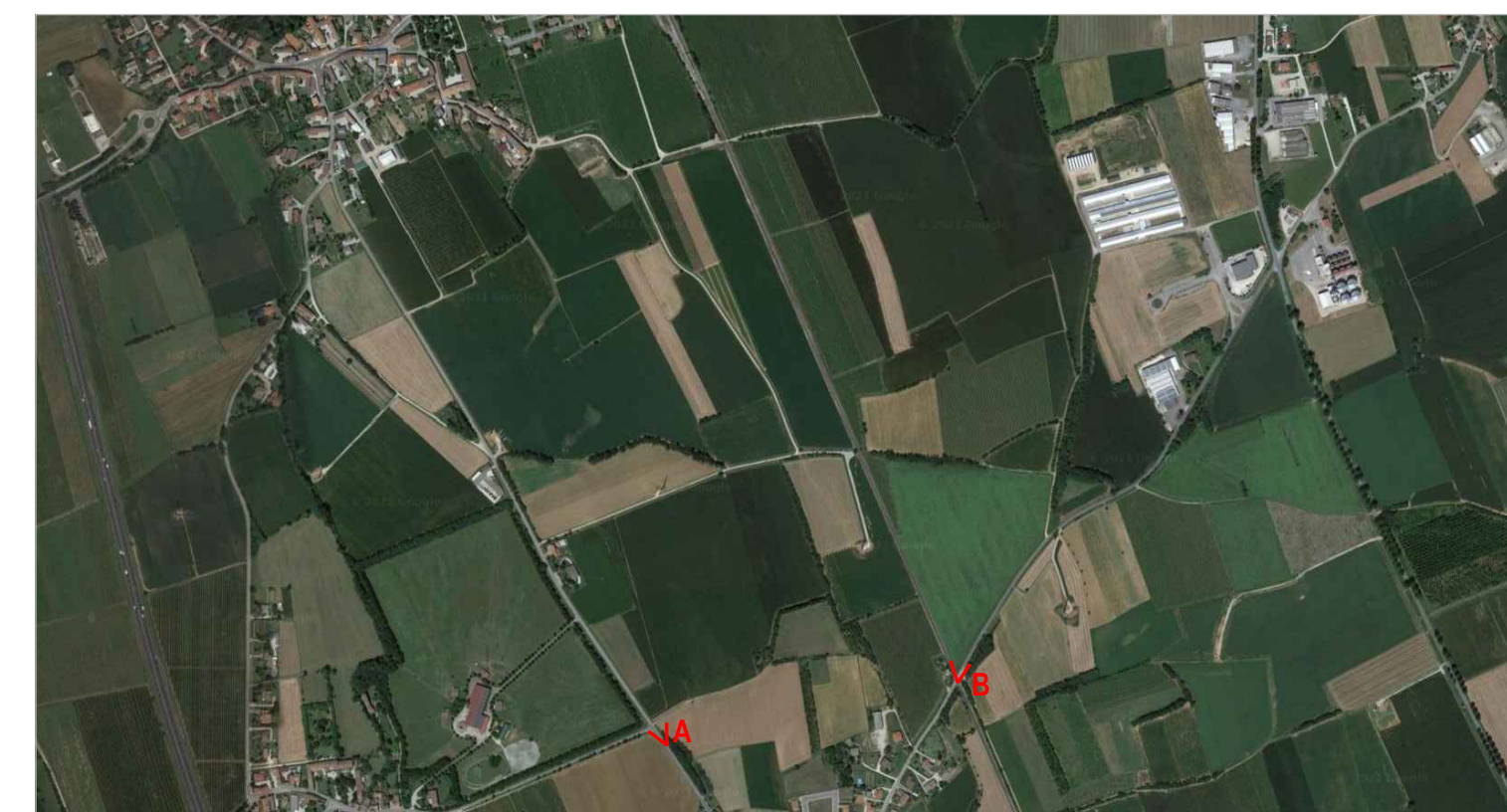

SEZIONE 1 - PUNTO DI SCATTO "C" - STATO DI FATTO



SEZIONE 1 - PUNTO DI SCATTO "C" - STATO DI PROGETTO: impianto fotovoltaico

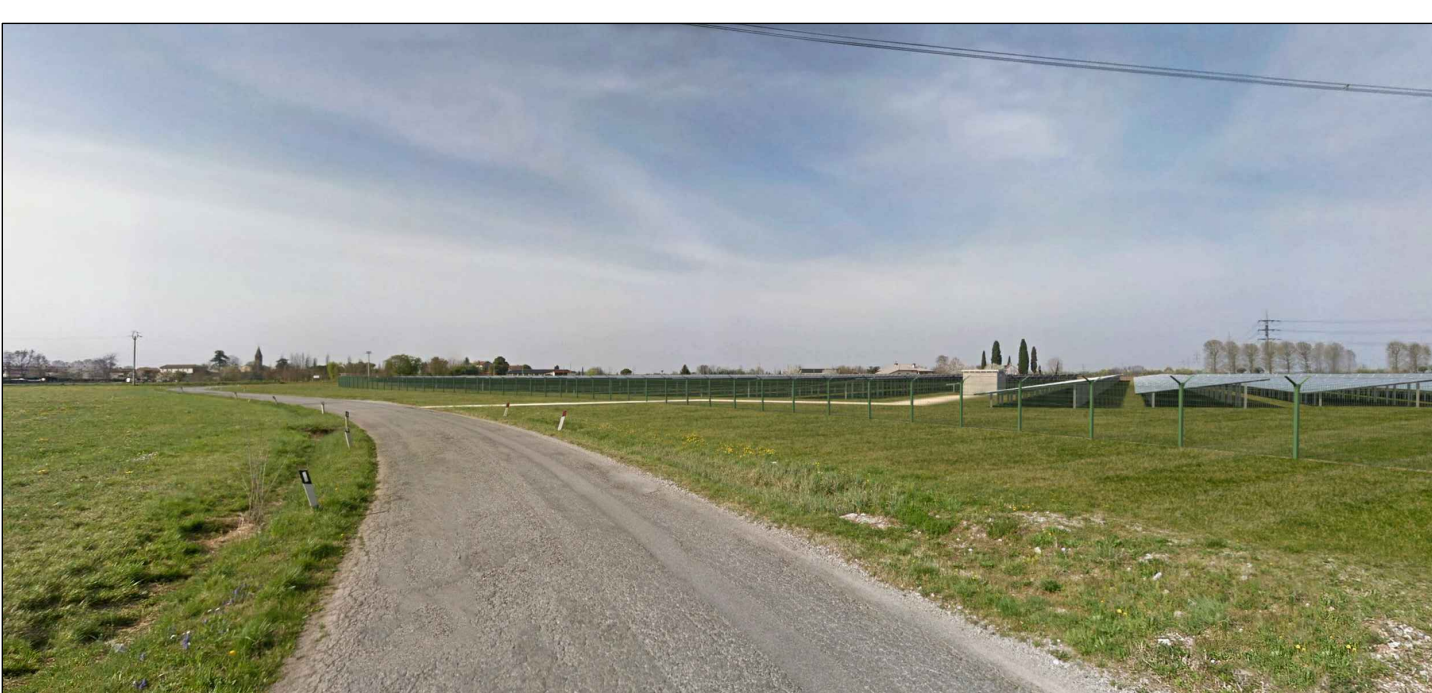

SEZIONE 1 - PUNTO DI SCATTO "C" - STATO DI PROGETTO: opere verdi di mitigazione



SEZIONE 2 - PUNTO DI SCATTO "A" - STATO DI FATTO



SEZIONE 2 - PUNTO DI SCATTO "A" - STATO DI PROGETTO: impianto fotovoltaico



SEZIONE 2 - PUNTO DI SCATTO "A" - STATO DI PROGETTO: opere verdi di mitigazione

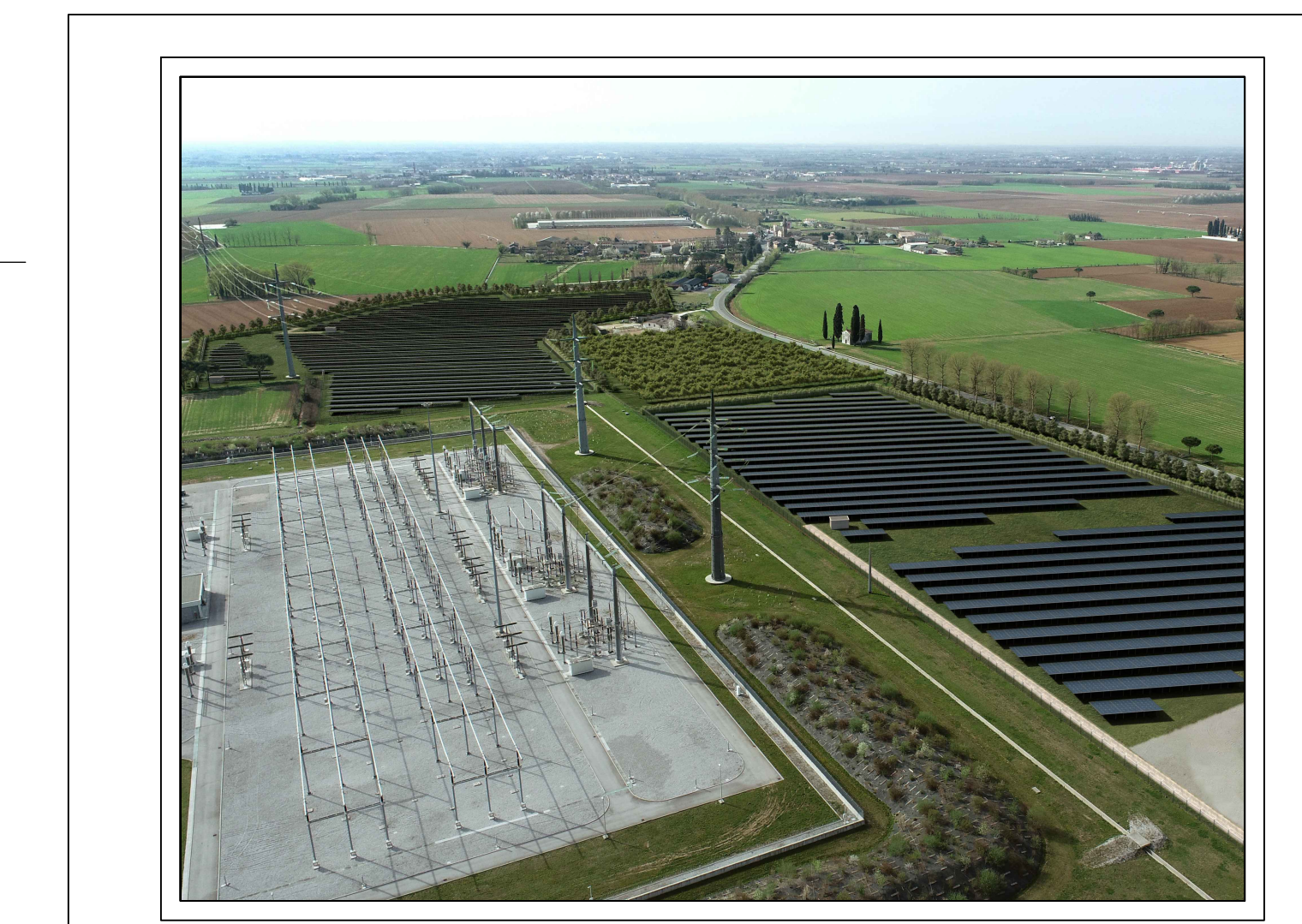

SEZIONE 2 - PUNTO DI SCATTO "B" - STATO DI FATTO



SEZIONE 2 - PUNTO DI SCATTO "B" - STATO DI PROGETTO: impianto fotovoltaico



SEZIONE 2 - PUNTO DI SCATTO "B" - STATO DI PROGETTO: opere verdi di mitigazione



Oggetto:
 VERIFICA DI ASSOGGETTABILITA' ALLA VIA (SCREENING) di cui all'art. 19 del D.Lgs 152/2006 e s.m.i. ed art. 9-bis L.R. 43/90
 Realizzazione di un parco fotovoltaico per la produzione di energia elettrica nei Comuni di Santa Maria Longa e Pavia di Udine,
 per una potenza in immissione di 105.000 kW alla tensione rete di 220KV, comprensivo delle opere di rete per la connessione.

TIPO DI DOCUMENTO:
 Rendering fotorealistici - Sezione 1 e Sezione 2

PA-014
 foglio 2

Società Proponente:
Parco Solare Friulano 4 s.r.l.
 Via Udine 40 3044 Manzano

Progettazione:
Archest s.r.l.
 via Giustinian 31 33057 Palmanova (UD)
 architecture | engineering | infrastructure

Scala: -
 Data: 25.05.2021

A company of EnValue GROUP **ENVALUE**

MSE Solar Energy Italia s.r.l.
 Corso Italia 27 38100 Bolzano **MSE SOLAR**

REV.	Nota di revisione	Data:	Firma:	Controllo
00	Emissione	25.05.2021	M. Cappellaro	M. Picotti

SEZIONE 3 - PUNTO DI SCATTO "A" - STATO DI FATTO



SEZIONE 3 - PUNTO DI SCATTO "A" - STATO DI PROGETTO: impianto fotovoltaico



SEZIONE 3 - PUNTO DI SCATTO "A" - STATO DI PROGETTO: opere verdi di mitigazione

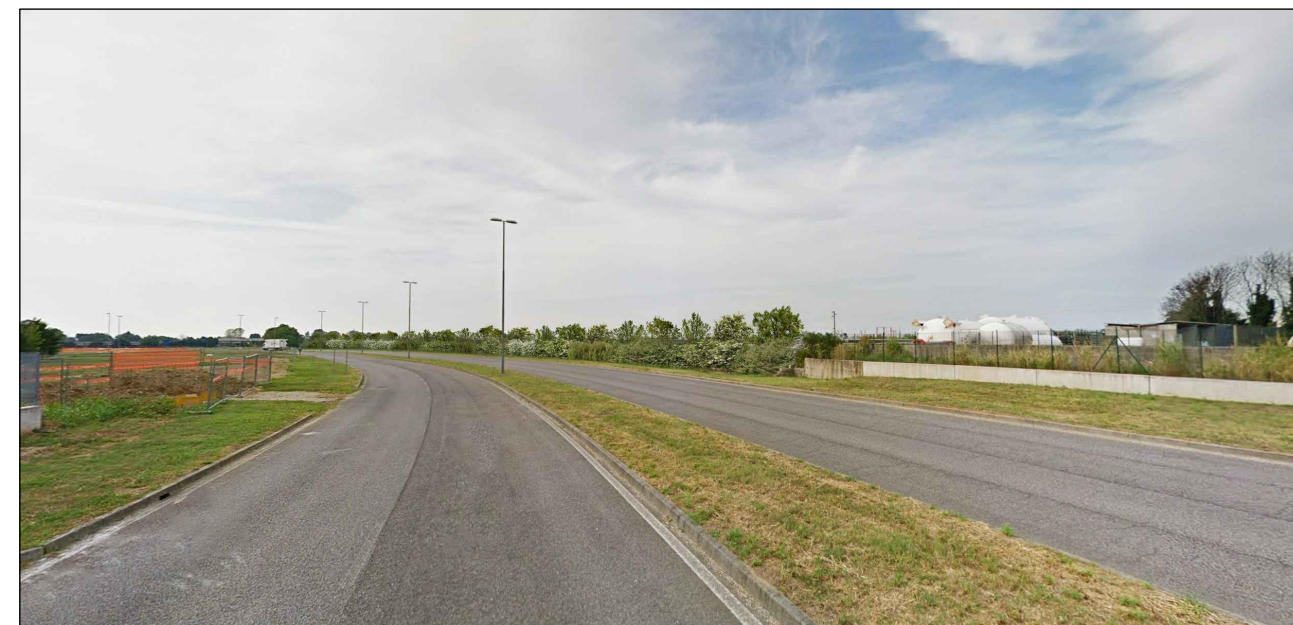

ORTOFOTO STATO DI FATTO - SEZIONE 3 CON INDIVIDUAZIONE PUNTI DI SCATTO



SEZIONE 3 - PUNTO DI SCATTO "B" - STATO DI FATTO



SEZIONE 3 - PUNTO DI SCATTO "B" - STATO DI PROGETTO: impianto fotovoltaico



SEZIONE 3 - PUNTO DI SCATTO "B" - STATO DI PROGETTO: opere verdi di mitigazione



ORTOFOTO STATO DI FATTO - SEZIONE 4 CON INDIVIDUAZIONE PUNTI DI SCATTO



SEZIONE 3 - PUNTO DI SCATTO "C" - STATO DI FATTO



SEZIONE 3 - PUNTO DI SCATTO "C" - STATO DI PROGETTO: impianto fotovoltaico



SEZIONE 3 - PUNTO DI SCATTO "C" - STATO DI PROGETTO: opere verdi di mitigazione



SEZIONE 4 - PUNTO DI SCATTO "A" - STATO DI FATTO



SEZIONE 4 - PUNTO DI SCATTO "A" - STATO DI PROGETTO: impianto fotovoltaico



SEZIONE 4 - PUNTO DI SCATTO "A" - STATO DI PROGETTO: opere verdi di mitigazione

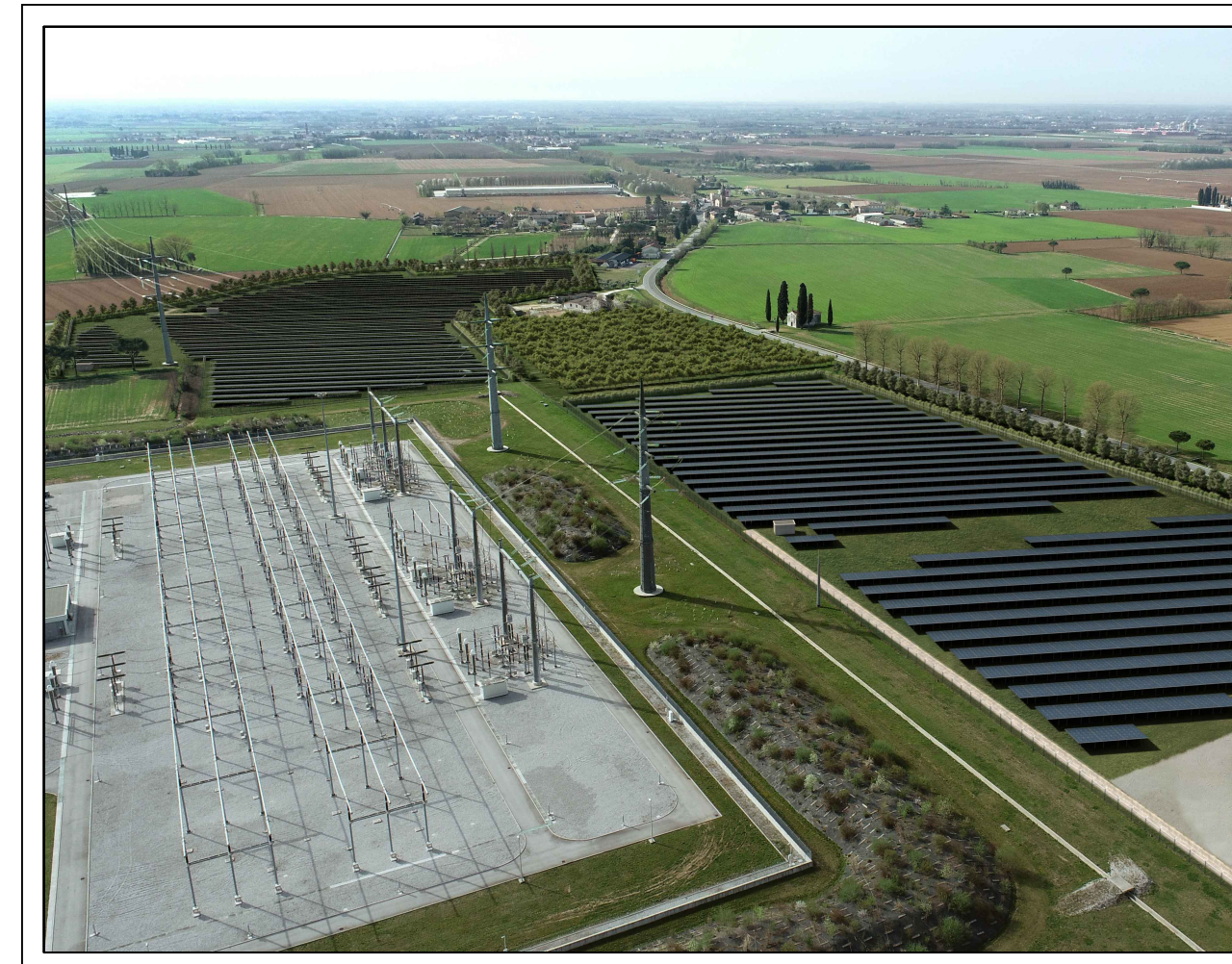

SEZIONE 4 - PUNTO DI SCATTO "B" - STATO DI FATTO



SEZIONE 4 - PUNTO DI SCATTO "B" - STATO DI PROGETTO: impianto fotovoltaico



SEZIONE 4 - PUNTO DI SCATTO "B" - STATO DI PROGETTO: opere verdi di mitigazione



Oggetto:
 VERIFICA DI ASSOGGETTABILITA' ALLA VIA (SCREENING) di cui all'art. 19 del D.Lgs 152/2006 e s.m.i. ed art. 9-bis L.R. 43/90
 Realizzazione di un parco fotovoltaico per la produzione di energia elettrica nei Comuni di Santa Maria della Longa e Pavia di Udine,
 per una potenza in immissione di 105.000 kW alla tensione rete di 220kV, comprensivo delle opere di rete per la connessione.

TIPO DI DOCUMENTO:
 Rendering fotorealistici - Sezione 1 e Sezione 2

PA-014
 foglio 3

Società Proponente:
Parco Solare Friulano 4 s.r.l.
 Via Udine 40 3044 Manzano

Progettazione:
Archest s.r.l.
 via Giustinian 31 33057 Palmanova (UD)
 architecture | engineering | infrastructure

Scala: -
 Data: 25.05.2021

A company of EnValue GROUP



MSE Solar Energy Italia s.r.l.
 Corso Italia 27 38100 Bolzano



REV.	Nota di revisione	Data:	Firma:	Controllo
00	Emissione	25.05.2021	M. Cappellaro	M. Picotti